

120
 Snack-Bar
 mq 127.15+4.15+7.65+2.45= mq 141.40
 office: mq 45.75
 esterno: mq 8.45
 1/2 servizi: mq 8.45
 totale mq 204.05

118/117/111
 mq 101.80+143.40+87.75+215.30= mq 548.25

116/116a/112
 mq 241.20+33.35+179.20+75.70= mq 529.45

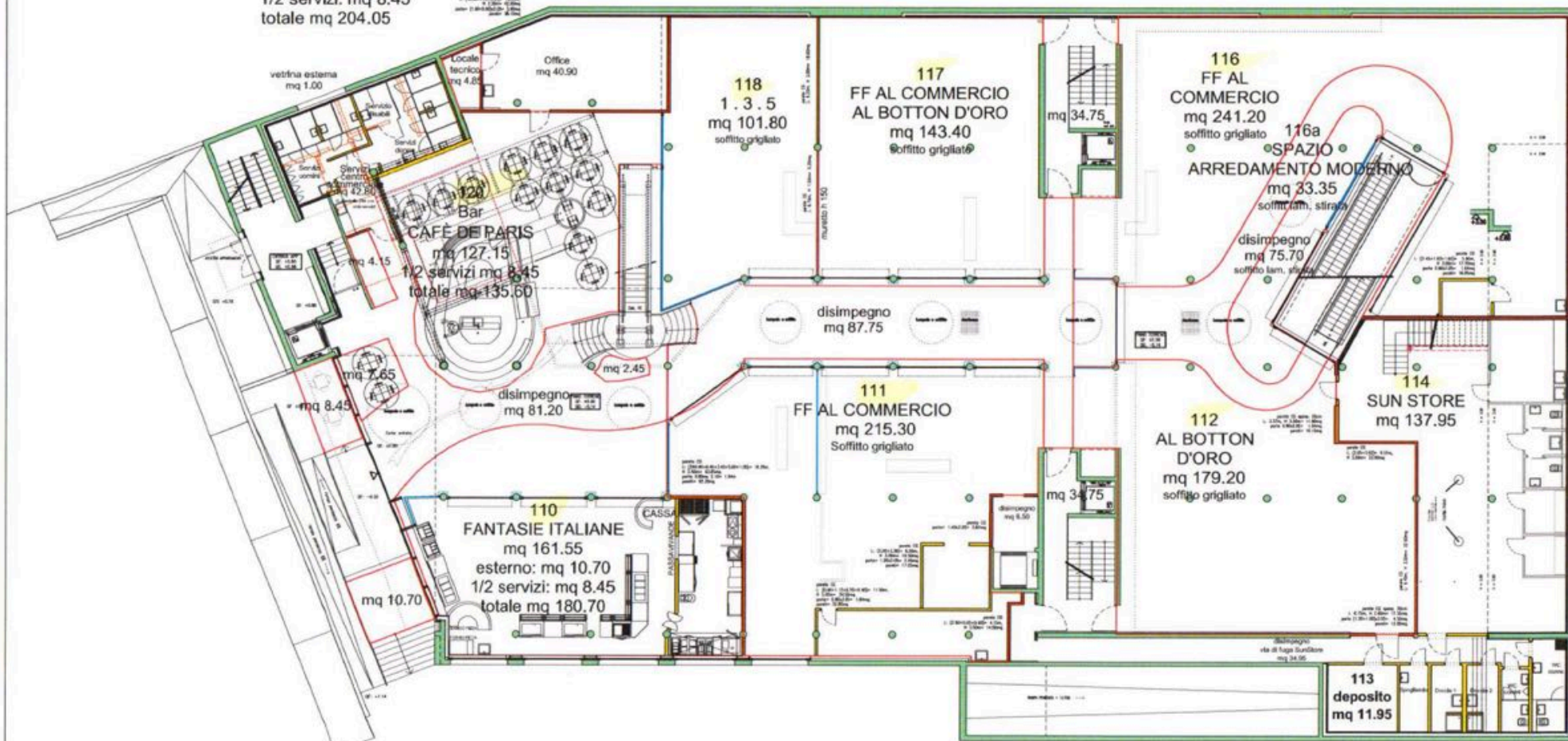

Servizi personale
 mq 16.90
 Servizi in comune
 mq 17.90
 Disimpegno
 mq 34.95
 Totale mq 69.75

Pareti negozi altezza max.3.00 m; ev. soffitto ribassato grigliato

PE 04
 CENTRO COMMERCIALE E RESIDENZIALE "AL CASTELLO"
 SAMP. N. 107 - VIA PELLERINO - SANACCO - BELLUNO
 DATA: 28.01.'11
 TORRANTE: 297420
 1:200
 AC-EP-002

PIANO COMMERCIALE
 PIANO ESECUTIVO DEFINITIVO
PIANTA PIANO TERRENO

PROGETTO: 04.02.'11/05.02.'11/11.02.'11/05.04.'11/05.04.'11/15.04.'11/11.05.'11/20.05.'11/24.06.'11/15.09.'11
 28.09.'11/27.10.'11/11.11.'11/18.11.'11/28.11.'11/02.12.'11/14.12.'11/19.12.'11/23.12.'11/02.02.'12
 08.02.'12/10.02.'12/14.02.'12/28.03.'12/24.04.'12/09.05.'12
 SUPERFICI LORDE COMPRESI PIASTRE E MURI DIVISORI

CA	CA	<input type="checkbox"/>
COFFEE HOUSE	COFFEE HOUSE	<input type="checkbox"/>
COFFEE HOUSE	COFFEE HOUSE	<input type="checkbox"/>
COFFEE HOUSE	COFFEE HOUSE	<input type="checkbox"/>
COFFEE HOUSE	COFFEE HOUSE	<input type="checkbox"/>
COFFEE HOUSE	COFFEE HOUSE	<input type="checkbox"/>
COFFEE HOUSE	COFFEE HOUSE	<input type="checkbox"/>
COFFEE HOUSE	COFFEE HOUSE	<input type="checkbox"/>
COFFEE HOUSE	COFFEE HOUSE	<input type="checkbox"/>
COFFEE HOUSE	COFFEE HOUSE	<input type="checkbox"/>

Le misure sono riferite alla muratura grezza. I prospetti di costruzione è tenuto a verificare l'esattezza.
 Inoltre sono da ripetere le normative e le indicazioni allegate alla stessa edilizia, all'elenco anticorrosivo, al calcolo dell'isolamento energetico, alle norme tecniche e a tutte le indicazioni del sottospazio.
 Eventuali omissioni, anomalie o errori sono da comunicare immediatamente al progettista.
 Questa planimetria (28.01.11) è in scala 1:200.
 Tutte le misure di colto non portate in scala, deve essere diviso dalla scala di 11 mm.
 Progettista: [nome] - [indirizzo] - [telefono] - [email]

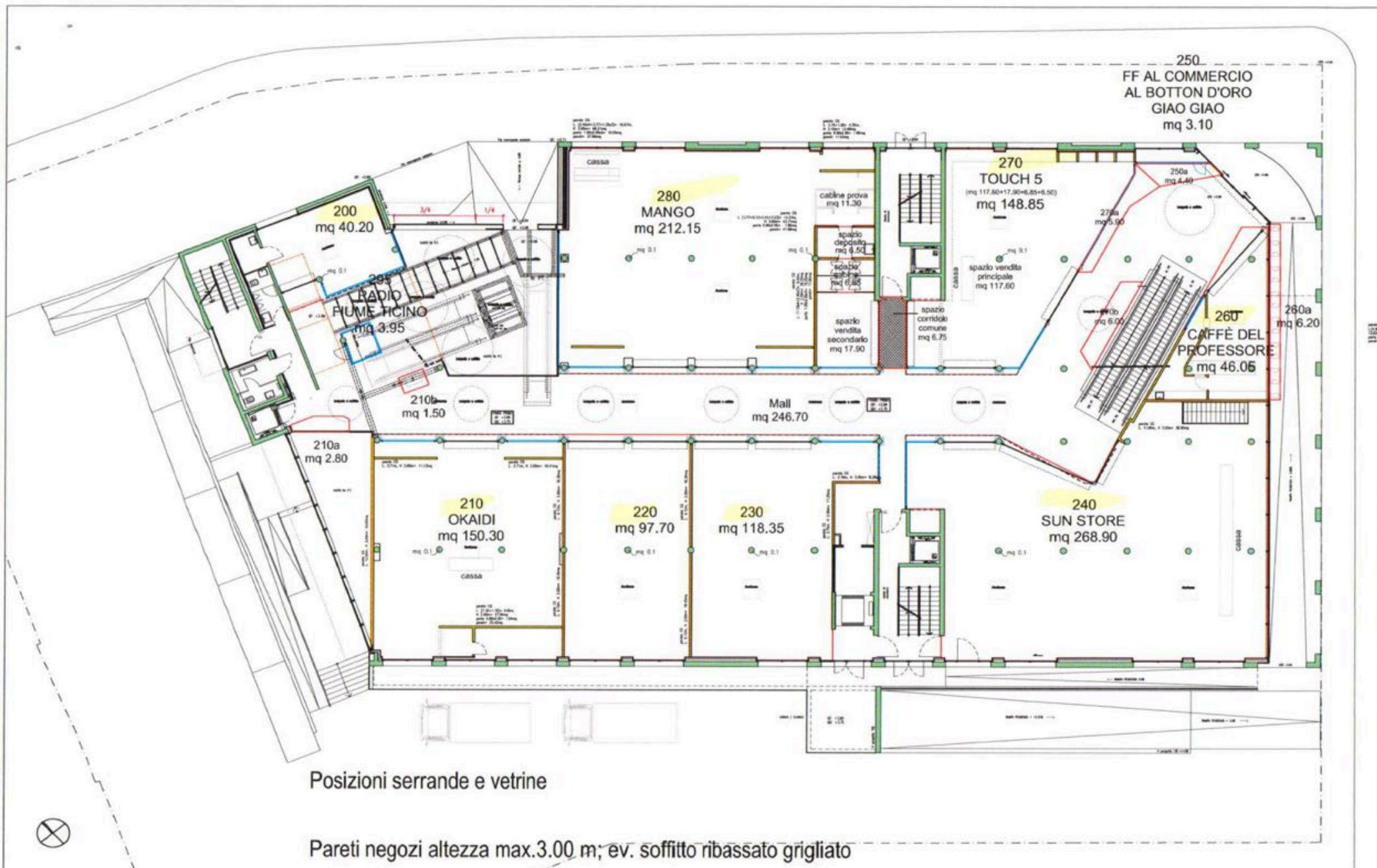

Posizioni serrande e vetrine

Pareti negozi altezza max.3.00 m; ev. soffitto ribassato grigliato

PE 05
 17.01.11
 297+420
 1:200
 AC-EP-002

CENTRO COMMERCIALE E RESIDENZIALE "AL CASTELLO"
 MAPPA N° 1187 - VIAPELLANO - VIA NICOLO' - BELLUNO

PIANO COMMERCIALE
 PIANO ESECUTIVO DEFINITIVO

PIANTA PIANO PRIMO

INDICAZIONI

INDICAZIONI

04.02.11 09.02.11 11.02.11 15.02.11 15.04.11 15.06.05.11 11.05.11 20.05.11 24.08.11 15.09.11
 26.09.11 10.10.11 12.10.11 12.11.11 19.12.11 15.15.10.12 27.01.12 20.02.12 28.03.12 24.04.12
 06.06.12

SUPERFICI LORDE COMPRESI PIASTRI E MURI DIVISORI

CA	
COFFO PORTINONE	
COFFO RIFORMAZIONE	
ESAMEI PER SERRAMENTI	
SUPERFICIE COPERTA	

Le misure sono dette alla massima precisione (arrotondando il risultato a meno o a più come indicato).
 Eventuali difformità, anomalie e errori sono da considerarsi temporaneamente al progetto.
 Questo documento (D.T.) non è a scala.
 Tutte le misure di colli e particolari interni, dove non indicati, sono di 15 mm.
 Impennate/sovrapposizioni con l'unità secondo alle linee della normativa di riferimento (D.T.)

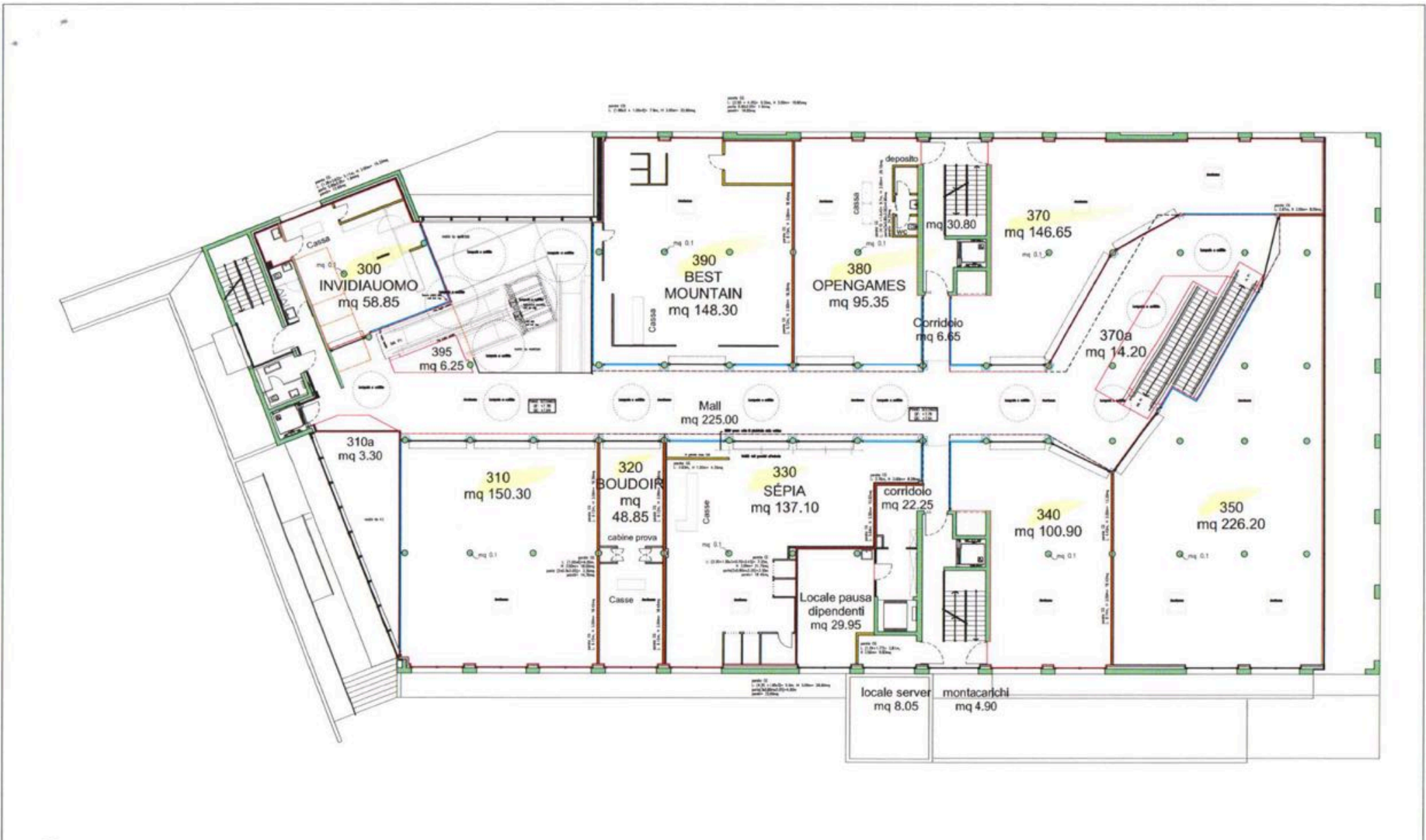

Pareti negozi altezza max.3.00 m; ev. soffitto ribassato grigliato



PE 06
 17.01.11
 297x420
 1:200
 AC-EP-002

CENTRO COMMERCIALE E RESIDENZIALE "AL CASTELLO"
 MAP. N. 1187 - VIA PELLARONI - VIA MOLO - BELLESCONA

PIANO COMMERCIALE
 PIANO ESECUTIVO DEFINITIVO

PIANTA PIANO SECONDO

PROGETTO
 04.02.11; 09.02.11; 11.02.11; 15.02.11; 11.03.11; 11.05.11; 24.05.11; 24.06.11; 15.06.11; 23.09.11; 10.10.11
 06.11.11; 01.11.11; 09.11.11; 19.12.11; 09.01.12; 27.01.12; 08.02.12; 09.03.12; 29.03.12; 04.04.12
 06.06.12

SUPERFICI LORDE COMPRESI PILASTRI E MURI DIVISORI

CA	
COFFO INFERIORE	
COFFO SUPERIORE	
NUMERAZIONE	
STRUTTURE	

Le misure sono riferite alla muratura grezza (tracce di costruzione e bruciato e wallboard forata).
 Inoltre sono da ripetere le normative e le indicazioni allegare alla Banca d'Italia, all'istituto architettonico, ai calcoli del fattibilità energetico, alle parti tecniche e alle le indicazioni del varo cantieri.
 Eventuali differenze, anomalie o errori sono da considerarsi temporaneamente di progetto.
 Data definitiva (28.22) rivista a 03/06
 Tutta la muratura di calce non grata è intesa, dove non indicato dalla carta di 10 mm.
 Proprietà: [unreadable] coordinate alla base della muratura di calce rivestita in [unreadable] (10V)